

Swan Market Rotterdam zondag 23 oktober 2022

Beste Swan Market-deelnemer,

Nou... wat een tijden weer hè! Laten we nog maar genieten van elkaars aanwezigheid, zolang dat is geoorloofd. We verwachten voor deze middag ook weer een hele mooie opkomst en we hopen weer veel blije gezichten te zien! Hopelijk wordt het weer als vanouds, zo voelde het in ieder geval wel op de Parklaan in oktober. 😊

Help mee om zoveel mogelijk mensen op de been te krijgen, dus:

- *Deel de Swan Market-posts op Facebook en Instagram!*
- *Tag Swan Market in jouw posts (Via Facebook: @swanmarketnl & Instagram: @swan_market)*

In de rest van dit document vind je alle instructies en informatie terug, die je nodig hebt. We verzoeken je nadrukkelijk om instructies op te volgen! Mochten er nog additionele vragen zijn, dan horen we het graag.

LET OP!

- **Je dient zelf voor het afvoeren van je afval te zorgen. Als er afval overblijft en wij dienen dit af te voeren, dan brengen wij hiervoor € 50,- in rekening!**
- **De indeling van de shifts en de indeling van de stands volgen uiterlijk zaterdagmiddag 12:00 uur (22 oktober).**
- **Als je tijdens de markt iemand van de organisatie nodig hebt, kun je je bij de bar melden, of eventueel een beveiliging aanspreken. Wanneer je op de dag zelf op basis van jouw gegeven shift tijd aanwezig kunt zijn dien je ons hier per telefoon over in te lichten. Wanneer je na 10:30 arriveert doet zich de mogelijkheid voor dat we jou niet meer toelaten tot het event.**

Veel groeten en succes met de verkoop!

Team Swan Market (The Offline Company)

Esmé, Laurens & Yorick

Telefoon : 010-7371227

Mobiel : 06-12022730

E-mail: info@swanmarket.nl

LOCATIE

Van Nelle Fabriek
Van Nelleweg 1, Rotterdam

Als je je navigatie gebruikt, stel dan het volgende adres in:
Schuttevaerweg 91, Rotterdam

AANKOMEN + LOSSEN

Je komt om te plek om te lossen + laden door het volgen van de GROENE PIJLEN.

Je hebt voor het lossen + laden twee opties: namelijk optie 1 waarbij je 30 minuten de tijd hebt om te lossen en te laden en waarna je jouw auto buiten het parkeerterrein van de Van Nelle Fabriek parkeert. Bij deze optie betaal je **GEEN PARKEERKOSTEN!** Bij optie 2 laat je jouw auto na het lossen + laden op het parkeerterrein van de Van Nelle Fabriek (P3) en dan reken je jouw parkeerkaart af bij de betaalautomaat op het parkeerterrein.

Kosten optie 1 = GRATIS. Parkeren tijdens het evenement buiten het terrein van de Van Nelle Fabriek

Kosten optie 2 = Eerste 30 minuten is gratis. Hierna zal je €0,50 per half uur betalen met een maximum van € 5,- per dag.

Vroeger waren de kosten om het parkeerterrein te blijven staan € 10,- en ze waren in 2020 zelfs € 12,50. Een enorm voordeel dus voor de deelnemers, die hun auto op het terrein laten staan.

LET OP: Zorg dat je de Informatiekaart Parkeren Swan Market ingevuld achter jouw raam hebt liggen. Dit is GEEN PARKEERTICKET! Kosten voor parkeren zijn helaas voor jouw eigen rekening.



PARKEREN

Het parkeerplan is wat gewijzigd sinds de vorige keer.

- Bezoekers betalen aan de paal i.p.v. dat zij los een parkeerkaart kopen en is er dus ook geen verkooppunt op de markt
- Het tarief is maximaal 5 euro per dag
- Dit geldt dan dus ook voor de leveranciers en standhouders; zij kunnen of binnen 30 minuten weer gratis uitrijden of zij kunnen parkeren op het terrein en betalen hetzelfde tarief.
- Wij hebben voor die dag de volgende parkeerbegeleiding uitgevraagd;

Hoofdingang: 07.00 – 21.00 uur

Speedgate: 07.00 – 21.00 uur

P3 07:00 – 21:00 uur

Hiermee is dus meteen de op- en afbouw en het event gedekt.

Parkeerterrein Van Nelle Fabriek (P3)

Je kunt parkeren op het parkeerterrein P3 van de Van Nelle Fabriek (zie afbeelding).

LET OP: Je kunt de parkeerkaart alleen met PIN betalen via de betaalautomaat op het parkeerterrein.

Parkeren op straat

Het is gratis parkeren in de omgeving. Let wel op, dit is op eigen risico, het is namelijk industrieterrein en de parkeerplaatsen zijn vaak eigendom van de omliggende bedrijven. Op zondag is er echter niet of nauwelijks activiteit, dus er zijn parkeerplaatsen genoeg.

Op onderstaande afbeelding is met geel aangegeven, waar vrije parkeerplaatsen zijn. Vanaf deze plaatsen is het 5 tot 10 minuten lopen naar de Van Nelle Fabriek.

Niet parkeren in de Tochtstraat!!

Let op, je kunt NIET parkeren in de Tochtstraat op het terrein van de Van Nelle. De tegels die daar liggen zijn opgenomen in de “Wereld Erfgoed-omschrijving” en zodoende van kostbare waarde en ze zijn erg breekbaar, wees dus lief voor de Van Nelle 😊.

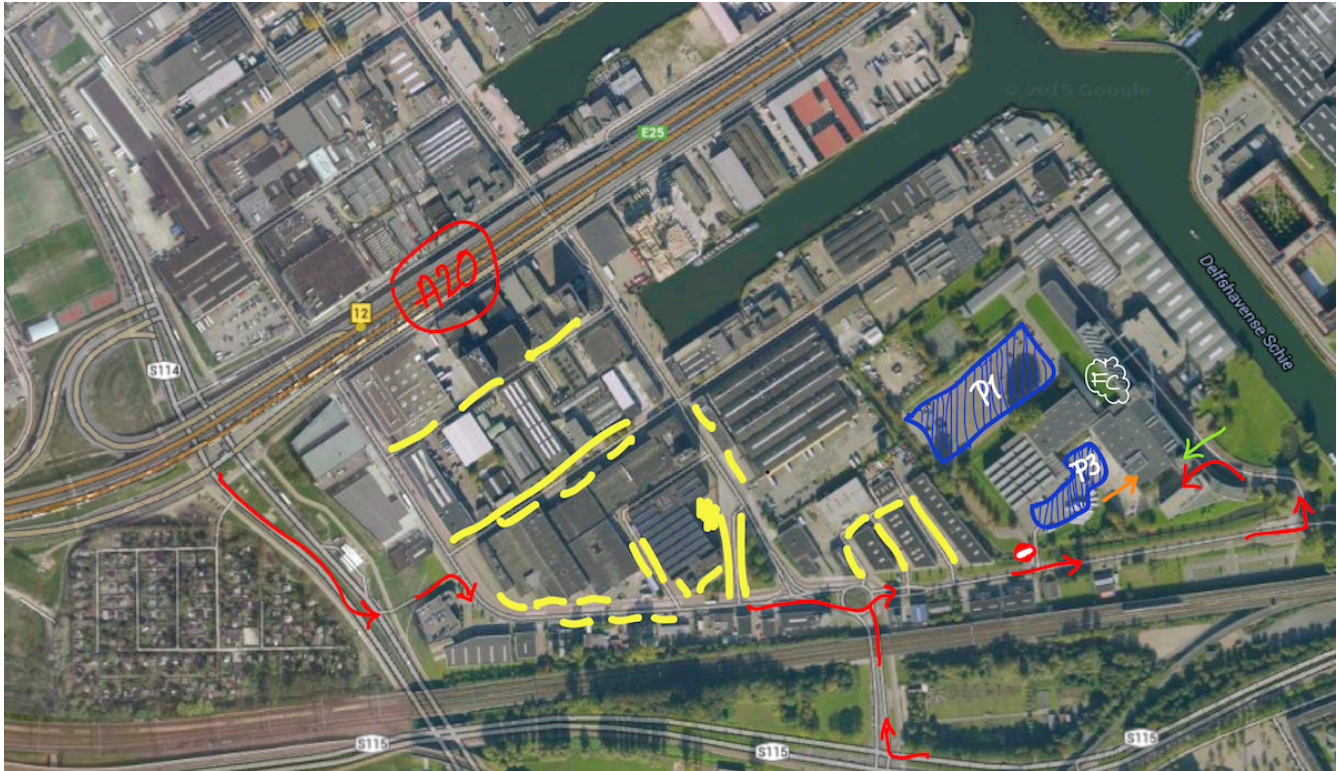

OV

Neem de trein tot Rotterdam Centraal Station. Hier neem je buslijn 38 richting Station Schiedam Centrum vanaf het busstation aan de Conradstraat (zijkant station). Stap vervolgens uit bij de halte Beukelsbrug op de Horvathweg. Neem daar de trap naar beneden en ga linksaf het spoorviaduct onderdoor. Vervolgens steek je de Schuttevaerweg over naar de hoofdingang van de Van Nelle Fabriek (5 tot 10 minuten lopen). Tevens is het mogelijk om vanaf Station Schiedam Centrum dezelfde buslijn 38 richting Rotterdam Centraal nemen, uitstappen bij dezelfde halte.

QR-CODE

Wij zijn als organisatie gevraagd door de Van Nelle Fabriek om iedereen, die aanwezig is in het gebouw, te controleren op de QR-code. I.v.m. personeelsgebrek zijn we niet 100% in staat om dit te kunnen garanderen, maar we zullen ons maximaal inspannen om te voldoen aan de regels & richtlijnen, die opgelegd zijn vanuit overheidswege. We proberen met iedereen, die geen QR-code kan overleggen een passende oplossing te vinden.

PROGRAMMA EVENEMENT

- 08:30u:** Opbouw deelnemers Shift A (Shifts worden zsm verzonden)
- 09:00u:** Opbouw deelnemers Shift B (Shifts worden zsm verzonden)
- 09:30u:** Opbouw deelnemers Shift C (Shifts worden zsm verzonden)
- 10:15u:** Geen auto's meer langszij het terrein
- 11:00u:** Aanvang evenement
- 17:30u:** Einde en afbouw stands (LET OP: auto's worden nog niet toegelaten langszij het terrein)
- 17:45u:** Afbouw / inladen (Auto's mogen langszij het terrein op)



STANDPLAATS MET KRAAM

Als je op het reserveringsformulier "Met kraam" hebt ingevuld, dan staat er een kraam voor je klaar. De buitenmaten van de kraam zijn ongeveer **2,0 x 2,5 x 2,6 meter**. De afmeting van de tafel op de kraam is **1,90 x 1,1 meter**. Je kunt het beste zelf voor een tafelkleed zorgen. Deze afbeelding is om een indicatie te geven van het soort kraam. De kleuren en afmetingen kunnen echter afwijken.

LET OP: Bij evenementen binnen wordt er geen "dakje", zeil of luifel op de standers gelegd. We hangen hier de prikkabels in!

STANDPLAATS MET KRAAM (ÉÉN PLANKEN ERUIT)

Indien je wel de standers wilt gebruiken om zaken op te hangen, maar je wilt liever geen planken in jouw kraam, geef dit dan vooraf aan. De kramenzetter kan hier dan rekening mee houden tijdens de opbouw. De oppervlakte van jouw stand is in deze opstelling 2 x 2,5 meter.

STANDPLAATS ZONDER KRAAM (OPEN PLAATS)

We hebben voor de deelnemers, die op het reserveringsformulier "Open plaats" hebben aangegeven een open ruimte gereserveerd van 2,5 x 2,5 meter. Het is voor de deelnemers zelf mogelijk om hier een smaakvolle stand neer te zetten. Let vooral op "smaakvol"! De stand dient in lijn te zijn met het concept van Swan Market; indien je niet zeker bent of dit het geval is, stuur vooraf een foto van jouw stand naar de organisatie of leg uit wat je van plan bent.

Tijdens vorige edities hebben we gezien, dat een aantal deelnemers met een open plaats de dubbele hoeveelheid (of meer) ruimte gebruikt heeft t.o.v. deelnemers met een kraam. We zullen de deelnemers met een open plaats, indien nodig, vooraf nog mailen met de vraag hoeveel ruimte er gebruikt zal gaan worden. Indien deze ruimte meer dan de oppervlakte van een standplaats met kraam bedraagt, dan zal er een extra standplaats afgerekend moeten worden vóór deelname. Het gaat ons niet om meer omzet, maar alleen maar om gelijkheid te houden onder de verschillende deelnemers.

GEBRUIK EIGEN (PARTY-)TENTEN

Het viel ons op dat er door enkele deelnemers graag gewerkt wordt met (party-)tenten. Tot nu toe hebben we een ontmoedigingsbeleid op een dergelijke presentatie, vanwege 1. we vinden het vaker niet dan wel passen bij onze look-and-feel, 2. er wordt meer ruimte gebruikt dan waarvoor betaald is en dat zorgt voor oneerlijkheid onder de deelnemers en 3. misschien wel de belangrijkste: veiligheid. We weten met de kramen wat we daaraan hebben, qua gewicht en hoeveel wind ze kunnen hebben. We kunnen kramen ook spijkeren met harde wind, bij tenten kan dat allemaal niet. Als het dus slecht weer is zijn we afhankelijk van de voorzorgsmaatregelen van de deelnemer, dat brengt een risico voor ons met zich mee.

Wij hebben daarom aan ons beleid toegevoegd, dat wanneer je als deelnemer gebruik wilt maken van een tent, dat je hier vooraf toestemming vraagt. Tevens dien je altijd 2 stands te reserveren i.v.m. meer gebruik van de ruimte.

VERLICHTING

We hebben gemerkt dat er soms vraag is naar meer verlichting in de Van Nelle Fabriek. We hebben meerdere maatregelen genomen om toch nog te zorgen voor voldoende licht. Maar mocht je zeker willen zijn van goede verlichting op jouw stand, kun je ook zelf eventueel verlichting meenemen.



Er hangen boven alle stands 'prikkebels' (zie foto, dus inclusief lampjes). Je kunt zelf een ander lampje in de kabel 'prikken'.

Wij raden aan; Kogellampen LED met grote fitting (E27).

Of wanneer je stroom hebt besteld, is het natuurlijk ook mogelijk om zelf extra verlichting mee te nemen. Wanneer je een grondplaats boekt, kunnen we niet garanderen dat er boven jouw plekje priklichten hangen, wegens gebrek aan ophangsysteem (staanders van de kraam).

FOOD STANDS

De afmetingen voor Food stands met kraam zijn anders; namelijk **4,0 x 2,5 x 2,6 meter** en de afmeting van het blad op jouw kraam is **3,90 x 1,1 meter** (Het dubbele van een reguliere stand). Het dakje zal niet aanwezig zijn tijdens Swan Market in de Van Nelle, dit vooral vanwege zo optimaal mogelijke lichtval, de aanwezigheid van een sprinklerinstallatie en de rookontwikkeling in het geval van brand.

Voor Food stands gelden aanvullende voorwaarden:

1. Jouw stand moet voldoen aan de brandveiligheidsvoorschriften
2. Je moet als verkoper van eten op de hoogte zijn van de voorschriften (HACCP) van de Voedsel en Waren Autoriteit
3. Indien je jouw eten bereidt met elektriciteit, gas, open vuur of andere apparaten, die vlam kunnen vatten, dan dien je een gekeurde brandblusser bij jouw stand te hebben
4. Deelnemers die eten bereiden met kooktoestellen, die werken op gas, propaan of open vuur zullen buiten een plek krijgen op het Food Court (zie FC op de afbeelding). We zullen het gras bedekken met rijplaten i.v.m. bescherming gras (het is absoluut niet toegestaan om zaken in de grond/gras te slaan, i.v.m. leidingen die onder het gras lopen)
5. **Je mag GEEN dranken verkopen (uitgezonderd zijn de koffie/thee en smoothie/verse sappen stands)**

VOORSCHRIFTEN HACCP

Iedere Food stand dient zich te houden aan de voorschriften van de HACCP. Dit kan via eigen samengestelde hygiëne codes, of volgens een kant-en-klare [hygiënecode](#) van jouw brancheorganisatie. Een korte weergave van de voorschriften:

- a) De verantwoordelijkheid voor de voedselveiligheid berust in eerste instantie bij de exploitant van het levensmiddelenbedrijf;
- b) De voedselveiligheid moet in de gehele voedselketen gewaarborgd zijn, te beginnen bij de primaire productie;
- c) Voor levensmiddelen die niet op een veilige manier bij omgevingstemperatuur kunnen worden opgeslagen, met name bevroren levensmiddelen, is het belangrijk de koudeketen in stand te houden;

- d) Algemene toepassing van procedures die gebaseerd zijn op de beginselen van het HACCP-systeem, wat, samen met goede hygiënepraktijken, resulteert in een grotere verantwoordelijkheid voor de exploitanten van levensmiddelenbedrijven;
- e) Gidsen voor goede praktijken zijn een zeer handzaam instrument om exploitanten van een levensmiddelenbedrijf wegwijs te maken in de naleving van de voorschriften inzake levensmiddelenhygiëne in alle stadia van de voedselketen, alsmede in de toepassing van de HACCP-beginselen;
- f) Er dienen microbiologische criteria en voorschriften inzake temperatuurbeheersing te worden vastgesteld op basis van een wetenschappelijke risico-evaluatie;
- g) Er moet op worden toegezien dat ingevoerde levensmiddelen voldoen aan dezelfde of aan gelijkwaardige gezondheidsnormen als levensmiddelen van communautaire oorsprong.

Zij is van toepassing op alle stadia van de productie, verwerking en distributie van levensmiddelen, alsmede op de uitvoer. Zij laat meer specifieke voorschriften inzake voedselhygiëne onverlet.

Een overzicht van alle hygiëncodes en informatie over een HACCP-plan is hier terug te vinden:

<https://www.nvwa.nl/onderwerpen/eten-drinken-roken/dossier/markten-en-evenementen-eten-en-drinken>

Wanneer de voorschriften niet worden nagevolgd zal hiervoor door ons een waarschuwing gegeven worden. Mocht het hierna nog een keer voorkomen dat deze regels niet worden nageleefd, zou dit helaas tot uitsluiting van de Swan Market kunnen leiden. Maar wij vertrouwen erop dat je de HACCP regels naleeft en wij ons hier geen zorgen over hoeven te maken! 😊

AUTO'S OP HET TERREIN

Auto's worden niet toegelaten op het terrein tijdens het event. Alleen de voertuigen waar vanuit verkocht wordt (dit geldt bijna uitsluitend voor de Food stands) en welke binnen het concept van Swan Market passen (en dus toestemming hebben van de organisatie) krijgen bij hoge uitzondering toestemming. Normale auto's/busjes zijn in het verleden een enkele keer toegelaten op het terrein i.v.m. functie ballast voor stands zonder kraam, maar vanaf heden zal je voldoende ballast mee moeten nemen. Normale auto's/busjes passen niet binnen het Swan Market concept.

ELEKTRICITEIT

Als je elektriciteit hebt besteld, zorg er dan voor dat je een verlengsnoer meeneemt (min. 25 meter lang). Wij zullen stands met elektriciteit reserveren. Je hebt elektriciteit per groep gereserveerd; wat je hebt gereserveerd hebben we voor je aangelegd. Mocht blijken dat je meer nodig hebt, dan kunnen we dat ter plaatse niet meer voor je regelen helaas.

PINAUTOMAAT

Er kan NIET gepind worden op het evenemententerrein. Het is daarom aan te bevelen om een digitale betaalmogelijkheid aan te bieden. Dit kan echt omzet schelen! Uiteraard kan je dit ook met een klant aan de kraam regelen via een betaaloverschrijving via een app, maar er zijn ook betaalbare pinoplossingen, zoals bijvoorbeeld iZettle.

HOEKKRAAM

Voor een hoekkraam betaal je een extra bedrag. Dit is voor een Rotterdamse editie € 15,- excl. BTW. Wees er snel bij om een hoekkraam te reserveren. Het gaat altijd erg snel en op = op!

Wat kun je verwachten met een hoekkraam? Een kraam op de hoek ☺ en circa 1 x 2,5 meter (breedte x diepte) naast de staander. Probeer de lieve leuke burens hiermee zo min mogelijk te pesten met het uitbouwen van jouw spulletjes en ook de looppaden niet te belemmeren. Wij lopen altijd nog even een rondje, indien hier aanpassingen in gemaakt moeten worden.

EXTRA VRIJE RUIMTE

Voor extra vrije ruimte naast de kraam, betaal je een extra bedrag. Dit is voor een Rotterdamse editie € 10,- excl. BTW.

Wat kun je verwachten met een kraam met extra vrije ruimte? Een kraam aan het einde van een kramenrij en circa 1 x 2,5 meter (breedte x diepte) naast de staander.

KLEDINGREKKEN (ETC.)

Er zijn veel deelnemers die een kledingrek meenemen of die op een andere manier ruimte voor of naast de stand gebruiken. Hier doen we in principe niet moeilijk over, maar:

1. Het is mogelijk één kledingrek mee te nemen.
2. Wees collegiaal en houd rekening met de zichtbaarheid van de stand van jouw buurman/-vrouw.
3. **Zorg dat een kledingrek of andere opstelling niet meer dan 0,5 meter uitsteekt van de stand.** Dit betekent dat er maximaal een kledingrek van 1,4 meter haaks op de kraam mag staan. En let vooral op punt 1!

4. Volg de instructies van de organisatie op. Op de dag zelf maakt de organisatie rondes om te kijken of de opstelling aan de veiligheidsvoorschriften voldoet (denk aan vrije loop-/vluchtroutes) en/of andere deelnemers geen hinder ondervinden van de opstelling. **Let hier goed op!**
5. En houd a.j.b. goed rekening met jouw burens! Afgelopen jaar merkten wij toch dat er soms te veel uitgebouwd wordt. Wij gaan dit seizoen hier strenger op letten.

FLYEREN EN/OF ANDERE PROMOTIEMOGELIJKHEDEN

Het is niet toegestaan om tijdens het evenement te flyeren. Niet voor de kraam en ook niet elders op het terrein. Veel organisaties willen graag bij ons hun naamsbekendheid vergroten middels flyeren en andere zaken. Wij staan alleen concepten toe, die waarde toevoegen aan Swan Market.

Met plat flyeren, willen we onze bezoekers niet lastigvallen en belangrijker, Swan draait om de leuke, creatieve en veelzijdige producten die er verkocht worden.

We moedigen deelnemers vooral aan om mensen aan de kraam uit te nodigen om een visitekaartje mee te nemen of om in een gesprekje meer te vertellen over jouw onderneming, maar simpelweg flyers uitdelen, past niet in ons concept.

PLASTIC & MILIEU

In Utrecht waren we al bekend met de milieuzone en deze is nu ook per 1 januari 2016 in Rotterdam geïntroduceerd. Los van wat we van deze maatregel inhoudelijk vinden, alle maatregelen die ontwikkeld worden om steden gezonder te maken, juichen wij toe. Het zorgt echter wel voor een beperking voor Food Trucks, die op "old-time" chassis gebouwd zijn, kijk op www.gezonderelucht.nl, hoe je ontheffing kunt krijgen voor jouw auto.

Tevens is het per 1 januari 2016 niet toegestaan voor retailers om gratis plastic tassen mee te geven aan hun klanten. In eerste instantie kan je de klant er nog voor laten betalen, maar we willen "old-school" plastic helemaal uitbannen (ook m.b.t. de disposables). Wij zijn in gesprek om in ieder geval over te stappen naar biologisch afbreekbaar materiaal en verder willen we ook het afval gaan scheiden. (Wilde we vorig jaar al, maar de ROTEB gooide het tot nu toe op een grote hoop; evenementenafval) Tot deze tijd, let goed op jouw eigen stand en wat je mee geeft. Samen kunnen we bijdragen aan een gezondere en betere Rotterdam ;) De meeste bezoekers nemen zelf al vaak een eigen tas mee, maar je kunt er ook zeker van zijn door altijd een alternatief voor plastic aan te bieden. Kijk op <https://www.rijksoverheid.nl/onderwerpen/afval/inhoud/verbod-op-gratis-plastic-tassen>

INDELING STANDS

Afgelopen jaar is er meer dan ooit gecontroleerd op het aanbod en we zijn meestal erg tevreden over het aanbod. Om echter voor langere termijn vernieuwend te blijven, gaan we:

- Alle deelnemers (ook vaste) opnieuw controleren op het aanbod
- Minder deelnemers toestaan in een bepaalde categorie (bijvoorbeeld sieraden en kinderkleding)
- Geen vaste plaatsen meer toewijzen aan deelnemers. We willen meer ruimte bieden aan nieuwe deelnemers
- Geen vaste fysieke plaatsen meer garanderen. Het blijft mogelijk om jouw stand-voorkeur op te geven, maar door aanbieders per editie te verschuiven, willen we voorkomen dat de aanbieders te "herkenbaar" worden. Hierover kun je ons altijd nog aanspreken op de dag zelf.

De indeling en shifftijden worden z.s.m. per mail verstuurd!

CONCEPT SWAN MARKET (FOCUS OP HANDMADE)

Het is van belang om te beseffen, dat de bezoekers van Swan Market geen 'normale' markt, braderie of rommelmarkt verwachten. Let daarom zelf al goed op de originaliteit en kwaliteit van jouw producten. We hebben in het verleden een enkele slechte ervaring gehad met een deelnemer, die makkelijk met Chinese copycat artikelen kwam staan, helaas hadden we toen het lef nog niet om diegene weg te sturen (hadden we het maar gedaan). Maar we zien nu veel strenger op de kwaliteit toe.

Kijk zelf dus kritisch naar jouw aanbod en neem speciale dingen mee! Dat is goed voor jezelf (want anders zal de verkoop achterblijven), jouw collega's en Swan Market.

Wij controleren zelf uitvoerig op basis van beeldmateriaal en tijdens het event zullen we nog een ronde maken. Zie jij als deelnemer zaken, die volgens jou niet bij ons concept passen, laat het ons dan weten. We doen dit met zijn allen en een duurzame voortzetting van Swan Market is alleen mogelijk, als we het creatieve karakter continu bewaken.

BETALING

Indien je niet op tijd hebt betaald, is er geen mogelijkheid voor een deelname. Voor jouw volgende reserveringen is het daarom van belang en raden wij sterk aan om deze z.s.m. te voldoen om annuleringen te voorkomen.

ANNULEREN

Let op: Kosteloos annuleren is mogelijk tot 10 werkdagen voor aanvang van de markt. Daarna ben je de volledige standhuur verschuldigd. **Wanneer we geen annulering van je ontvangen willen we je vragen ook daadwerkelijk te komen. Naar de organisatie, maar ook naar je mede standhouders toe is het niet netjes om op de dag zelf niet op te komen dagen.** Swan. komt niet tot zijn recht wanneer er lege plekken zijn en deelnemers die op de site staan niet op het event aanwezig zijn.

TIPS

- Wij zijn dagelijks van 10.00 uur tot 17.00 uur bereikbaar tijdens werkdagen. Bij vragen/opmerkingen in het weekend kun je ons het beste per e-mail bereiken.
- Probeer zoveel mogelijk te staan achter jouw stand; dat heeft invloed op de omzet! Actief/enthousiast verkopen van en vertellen over jouw producten maakt een groot verschil.
- We raden aan ronde bedragen te gebruiken (€ 25,00 i.p.v. € 24,95).
- Mocht je dure items aanbieden, zorg dan ook voor wat voordeligere items. Mensen moeten vaak wat langer nadenken over duurdere aankopen. Zorg bovendien dat je een kaartje hebt, we krijgen vaak mailtjes van bezoekers, die toch spijt hebben dat ze iets niet gekocht hebben en achteraf dan in contact willen komen met de desbetreffende deelnemer.

- De standhouder zorgt zelf voor vervoer naar de locatie, voor het meenemen van zijn te verkopen artikelen en voor de presentatie hiervan.
- De standhouder zorgt zelf voor kledingrek(ken) (en hangers e.d.) indien nodig. En meldt het gebruik van kledingrek(ken) vooraf bij de organisatie!
- De standhouder zorgt zelf voor wisselgeld indien er alleen contant betaald kan worden. Deze is tevens zelf verantwoordelijk voor zijn inkomsten en het bewaken hiervan.
- De standhouder verzorgt zelf de verkoopmedewerkers voor zijn kraam. Wij raden aan dit met 2 personen te doen.
- De organisatie is niet aansprakelijk voor diefstal of beschadiging van de kleding, persoonlijke bezittingen, etc.
- De organisatie zal er alles aan doen dit evenement tot een succes te maken. We kunnen echter geen garanties bieden voor wat betreft bezoekersaantallen en verkoop.
- **Je dient zelf voor het afvoeren van je afval te zorgen. Als er afval overblijft en wij dienen dit af te voeren, dan brengen wij hiervoor € 50,- in rekening!**
- **Let op! Gelieve m.b.t. voorkeuren & aanpassingen ons bereiken vóór vrijdag 21 Oktober, 17.00 uur. Dit i.v.m. het feit dat wij graag op de zaterdag een werkvrije dag willen proberen te realiseren 😊**

CONTACT

Team Swan Market (The Offline Company)

Esmé, Laurens & Yorick

Telefoon : 010-7371227

Mobiel : 06-12022730

E-mail: info@swanmarket.nl

Als je tijdens de markt iemand van de organisatie nodig hebt, kun je je bij de bar melden, of eventueel een beveiliging aanspreken.